

V12
ESC 1:25

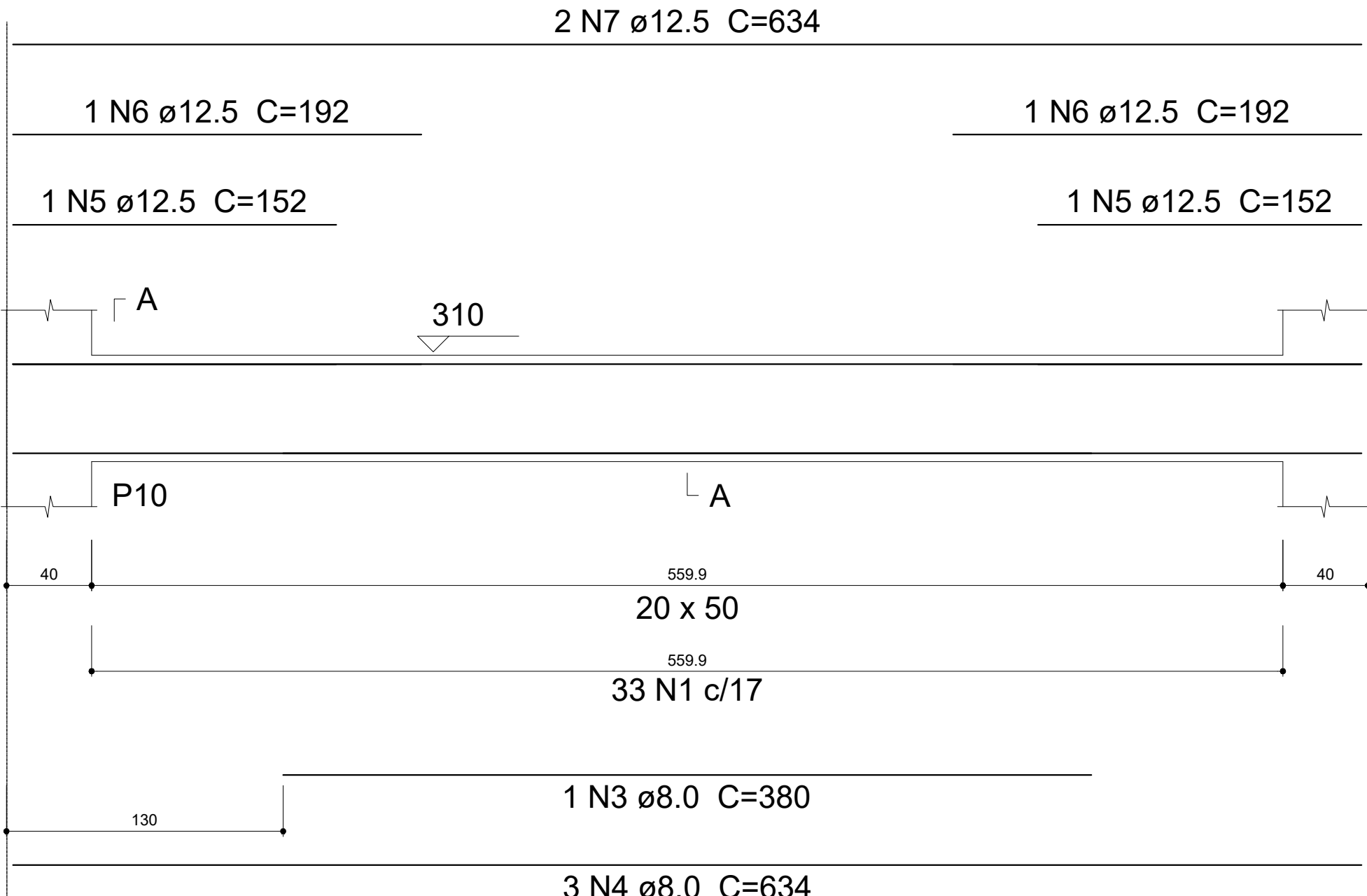

SEÇÃO A-A
ESC 1:25

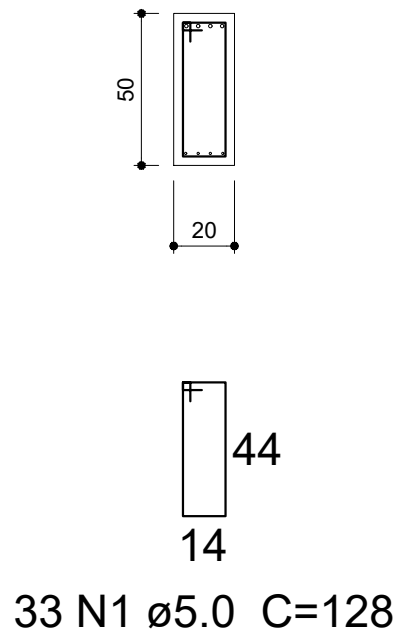

V13
ESC 1:25

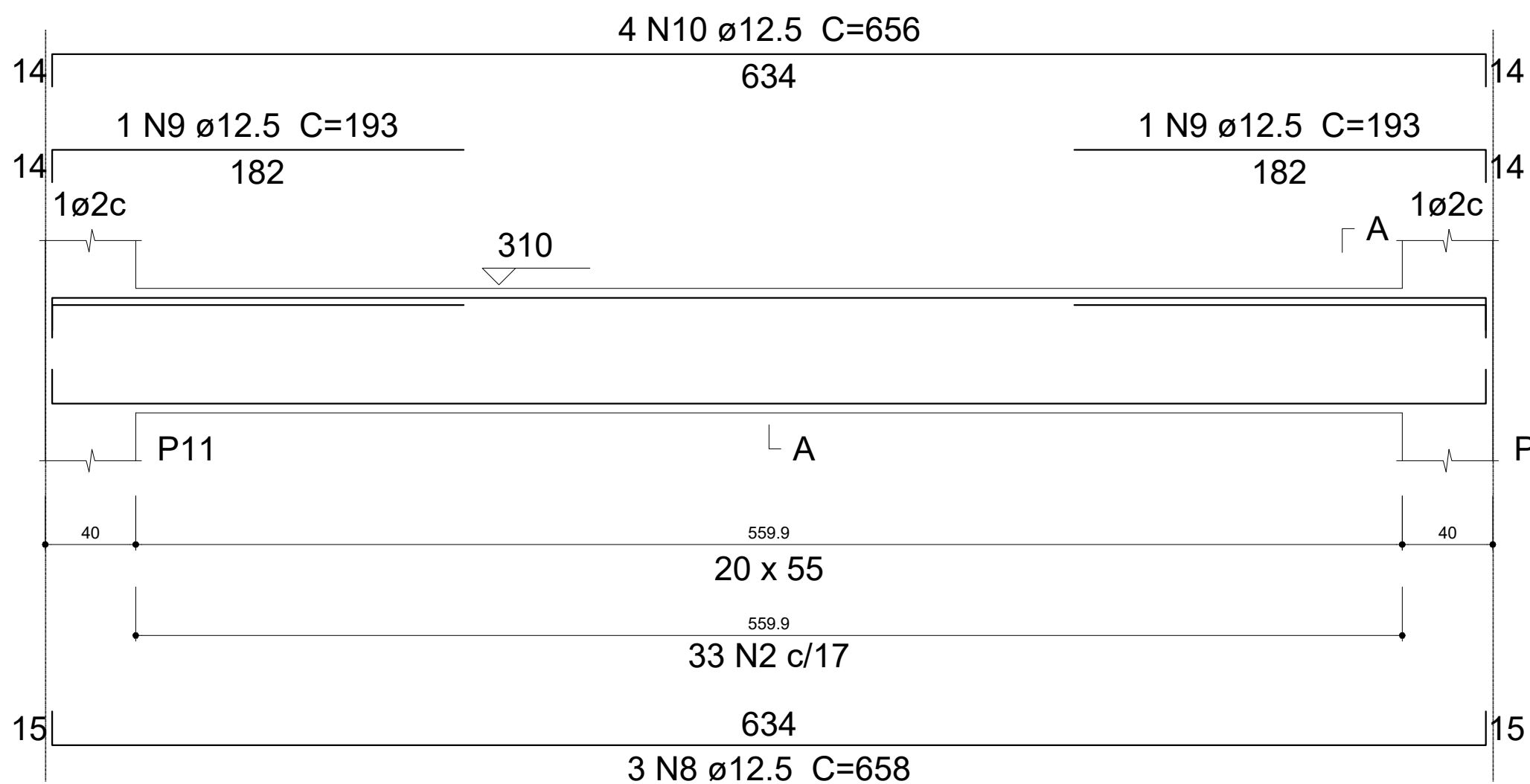

SEÇÃO A-A
ESC 1:25

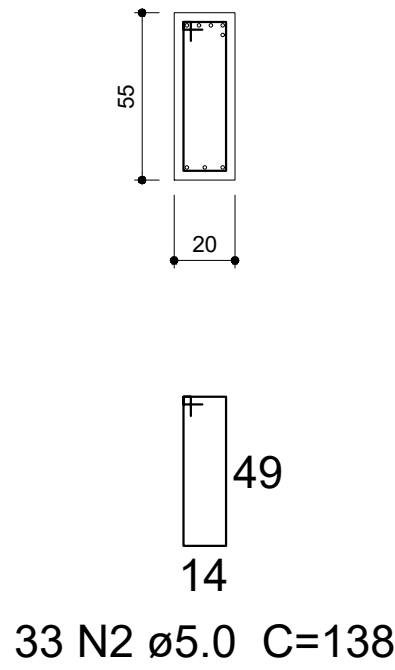

V14
ESC 1:25

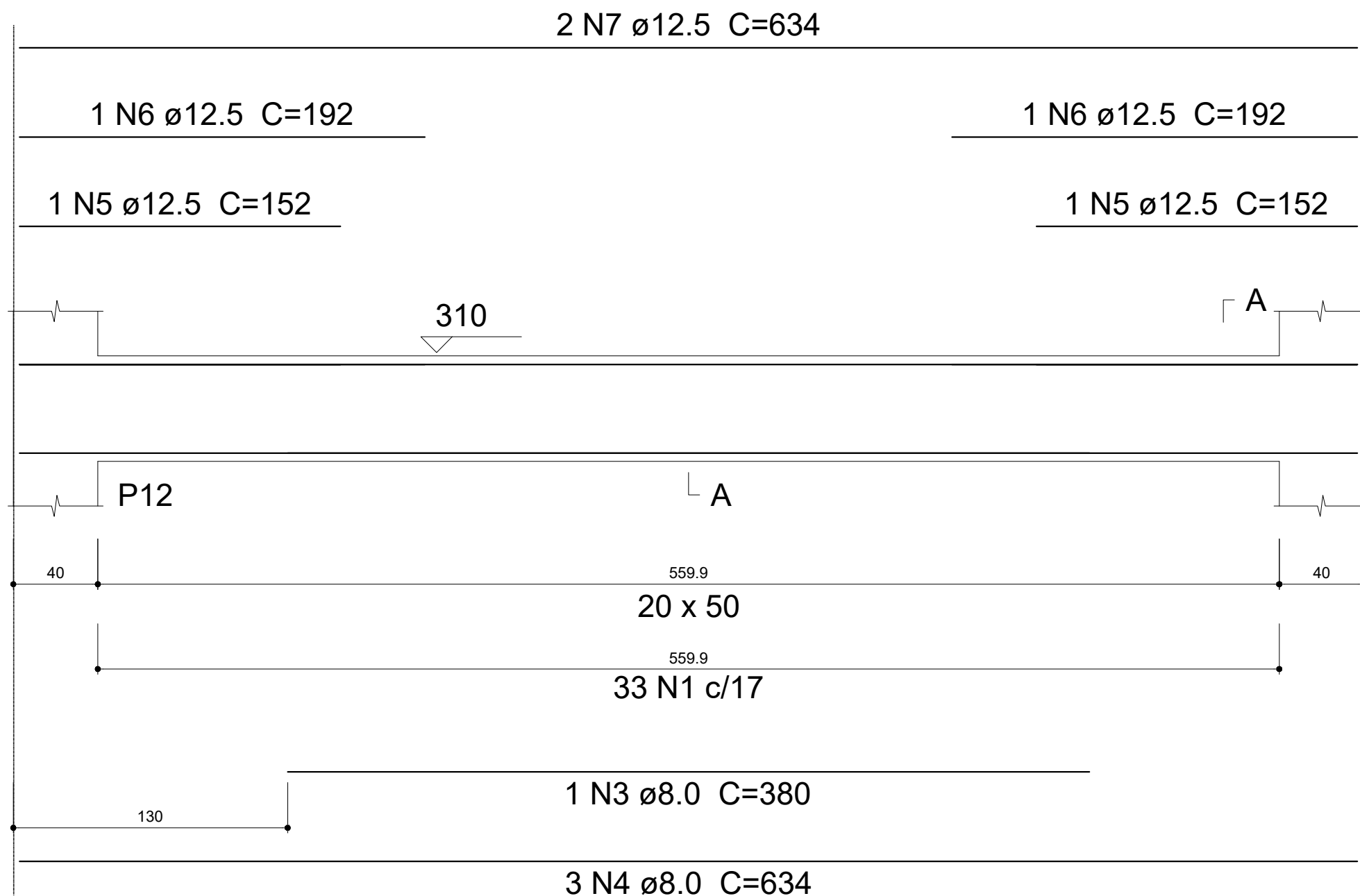

SEÇÃO A-A
ESC 1:25

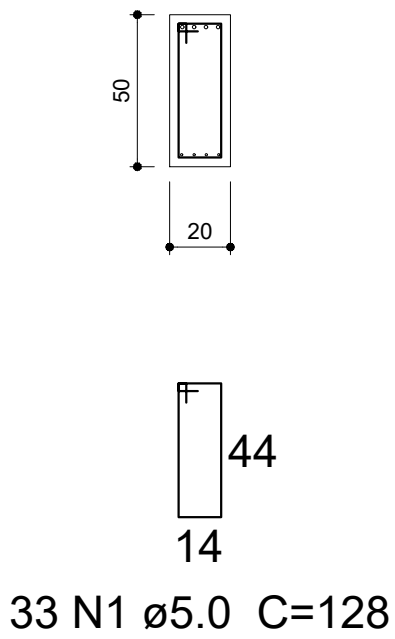

Resumo do aço

AÇO	DIAM (mm)	C.TOTAL (m)	QUANT + 10 % (Barras)
CA50	8.0	45.7	5
CA60	12.5	89	9
CA60	5.0	130.1	12
PESO TOTAL (kg)			
CA50	114.1		
CA60	22		

Volume de concreto (C-30) = 1.98 m³
Área de forma = 23.67 m²



**PREFEITURA MUNICIPAL
CAMPOS DE JÚLIO-MT**

Departamento de Engenharia

Avenida Valdir Mazutti, nº 1999, Bom Jardim - Campos de Júlio
Fone:0xx65-3387-2800

Obras:

REFORMA E AMPLIAÇÃO DA ESCOLA ESTADUAL
ANGELINA F. MASUTTI

Rua Volmir Taborda Câmara, nº 676N,
Loteamento Bom Jardim, Campos de Júlio-MT

Área:

DO TERRENO	ÁREA (M²)	TAXA DE OCUPAÇÃO%
TERRENO	9.000,00	
PAVIMENTO TERRENO	2.454,53m²	
Cobertura de Acesso 1:	53,30m²	
Bloco Pedagógico	785,51m²	
Cobertura de acesso 2:	35,50m²	
Refeitório	458,70m²	
Quadra de Esportes:	951,12m²	
Bloco Novo de Salas:	102,00m²	
PAVIMENTO SUPERIOR	785,51m²	
ÁREA TOTAL	5.225,44m²	40,25%

Município de Campos de Júlio - MT
CNPJ: 01.614.516/0001-99

Selador de Engenharia
Cintya Vieira Souto
Arquiteta e Urbanista CAU: A160810-0

Conteúdo:

ELEMENTOS ESTRUTURAIS - DETALHAMENTO
(PAV. SUPERIOR)

DECLARO QUE A APROVAÇÃO DO PROJETO NÃO
IMPLICA NO RECONHECIMENTO POR PARTE DA
PREFEITURA DO DIREITO DE PROPRIEDADE DO
TERRENO.

Data:

FEVEREIRO / 2022

Escala:

INDICADAS

Desenho:

Folha: